



# CITTA' DI CARLENTINI

## RECUPERO DEL PATRIMONIO EDILIZIO DEL CENTRO STORICO

L.R. 10 luglio 2015, n° 13

ELABORATO:

TAVOLA

**3**

### MAPPA DEGLI EDIFICI GIA' SOTTOPOSTI A

### VINCOLO MONUMENTALE, ai sensi della Legge n.1089/39

SCALA

1 : 2000

DATA

12 marzo 2016

AGG.

27 febbraio 2017

IL R.U.P.

Geom. E.A. Vittordino

I COLLABORATORI

Arch. G. Spagnolello

Geom. M. Battaglia

Geom. N.A. Guarino

VISTI - APPROVAZIONI

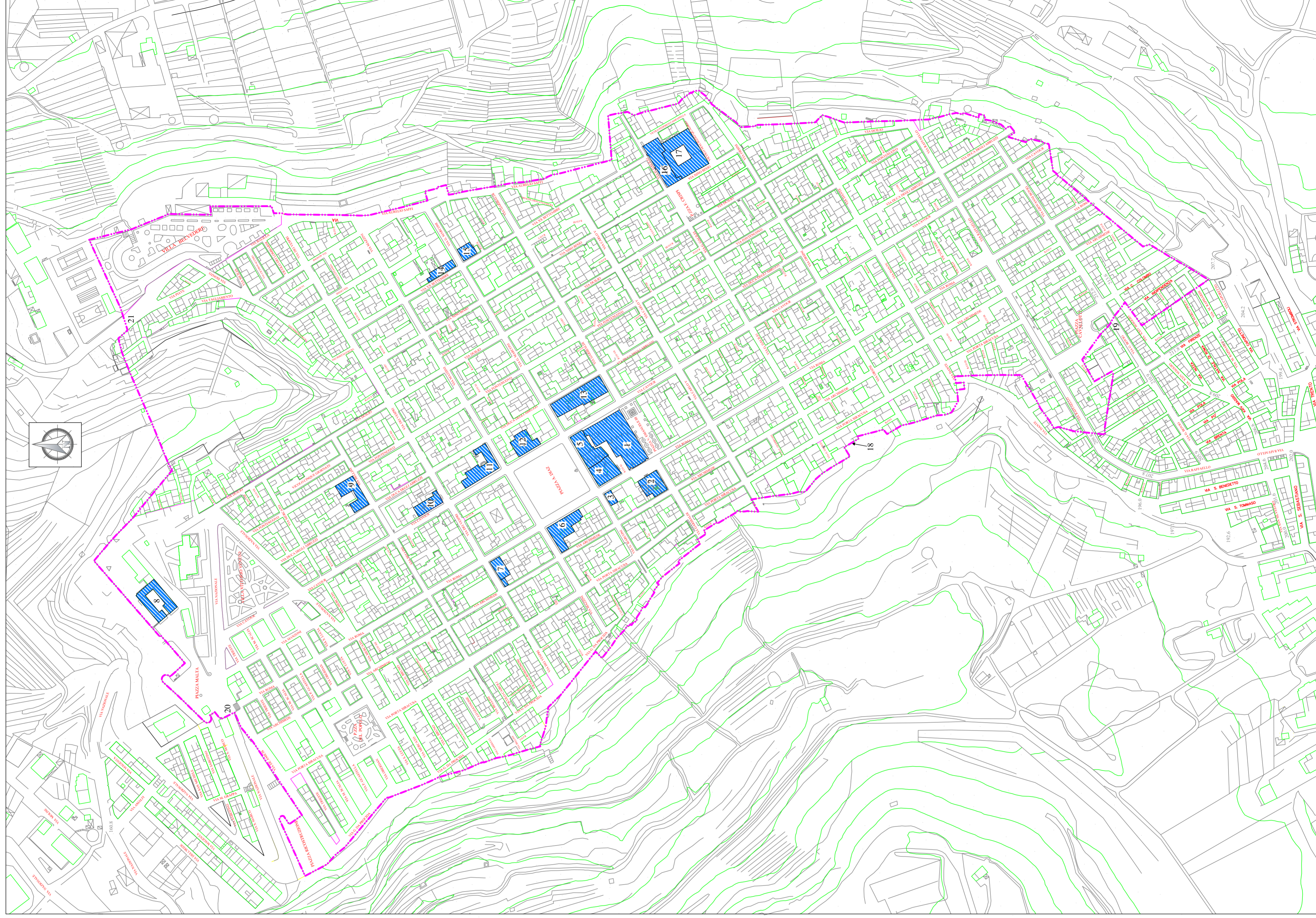

#### Elenco degli immobili sottoposti a vincolo monumentale - Legge n.1089/39

- 1 - Chiesa Madre (Immacolata Concezione), sec. XVIII
- 2 - Palazzo Nigro, sec. XIX
- 3 - Casa Signorile, sec. XIX
- 4 - Palazzo Matarazzo, sec. XIX
- 5 - Palazzo Scavonetto, sec. XVIII
- 6 - Palazzo Scavonetto, sec. XVIII
- 7 - Palazzo Fancullo, sec. XIX
- 8 - Mattatoio Comunale, 1924
- 9 - Palazzo Beneventano, sec. XIX
- 10 - Chiesa San Sebastiano, sec. XVIII
- 11 - Palazzo Ferrarotto, fine sec. XVIII
- 12 - Palazzo Municipale, prima metà del secolo XX
- 13 - Palazzo Matarazzo-San Giuliano, fine sec. XVIII
- 14 - Chiesa S. Maria di Roccadia, sec. XVIII
- 15 - Residuo dei corpi di servizio del Palazzo Barone Riso, sec. XVIII
- 16 - Chiesa S. Maria degli Angeli, sec. XVII-XVIII
- 17 - Convento dei Frati Minori Riformati, sec. XVII-XVIII
- 18 - Mura di Città (come da mappe originarie), sec. XVI (demolizioni parziali)
- 19 - Porta Stracusa, sec. XVI (demolita)
- 20 - Porta Lentini, sec. XVI (demolita)
- 21 - Porta Agnone, sec. XVI (demolita)